



## Procédure à suivre pour la sauvegarde des licences en fin de saison.

Vous trouverez ci-dessous la procédure à suivre pour connaître le nombre de licenciés par catégories d'âges en fin de saison. Une petite marge d'erreur est toujours possible.

Ne pas oublier de faire la sauvegarde de vos licences avant la fin de la saison sportive.

## Sauvegarde

## Extractions administratives



**Licences en ligne**

- Tableau de bord
- Recherche / Edition
- Oblitération
- Paieement de la part fédérale
- L'École de Natation Française

**Gestion de mon affiliation**

- Modification
- Message
- Comité directeur
- Gestion des profils

**Annuaire des clubs et des licenciés**

- Mes clubs
- Les clubs de la FFN
- Mes licenciés
- Extractions administratives
- Licenciés de la FFN

**Autres modules**

- Gestion des récompenses

**Documentation**

- extraNat-Licences/Club - Version 4.5
- extraNat et MyFFN Natsynchro
- extraNat-Recompenses
- Guide gravure images iso
- Installation Narval 2 (nat synchro)

**Téléchargements \* - (Licences & Clubs)**

- MyFFN-LC 1.2.0 (Setup, image iso)
- Patch MyFFN-LC 1.2.2 (zip)

**Téléchargements \* - (Nat. Synchro.)**

- MyFFN-NS 1.0.2 (Setup, image iso)
- Mise à jour MyFFN-NS 1.0.7 (zip)
- Application Narval Ver. 2 - 4.3.3 (zip)

**Natation**

- Extractions PCE des compétiteurs

**Compétitions**

- Compétitions et Engagements

**Natation Synchronisée**

- Extraction PCE des compétiteurs

**Engagements**

- Calendrier
- Récapitulatif des engagements
- Valider des engagements

**Compétitions**

- Liste de mes compétitions

**Gestion des officiels**

- Mise à niveau des officiels

**Water-Polo**

- Extraction PCE des compétiteurs

**Structure**

- Modifier les informations de ma structure

**Documents**

- Listing des arbitres
- Listing des clubs de water-polo
- Feuille de match vierge

**Eau Libre**

- Extraction PCE des compétiteurs

**Plongeon**

- Extraction PCE des compétiteurs

\* Si le logiciel n'est pas installé ou instable il conviendrait de commencer par le setup puis d'appliquer le patch après l'installation du setup. Si vous ne savez pas utiliser les images iso (setup) nous vous invitons fortement à télécharger dans la rubrique Documentation le "Guide gravure des images ISO"

Quitter

## Etape 2

Listing de mes licenciés

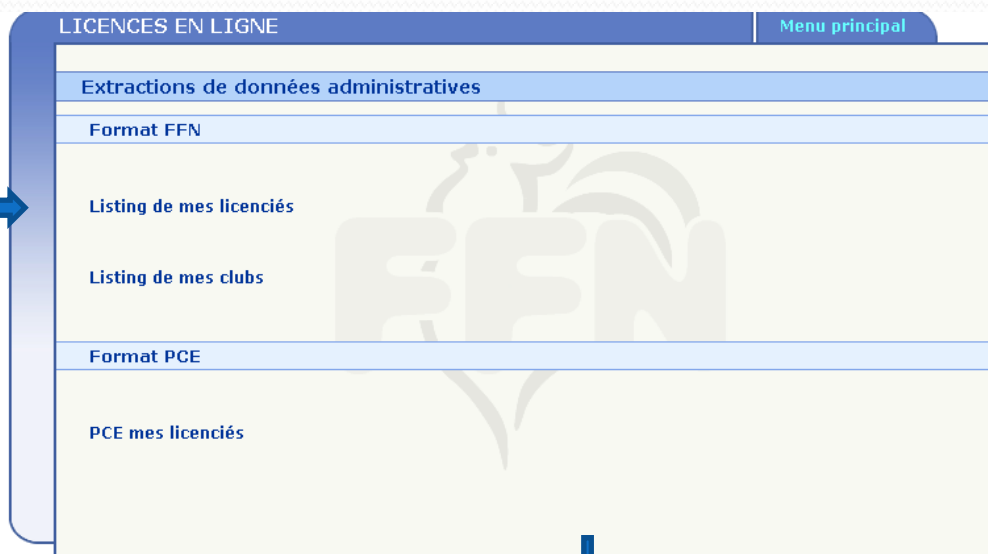

Enregistrer votre fichier

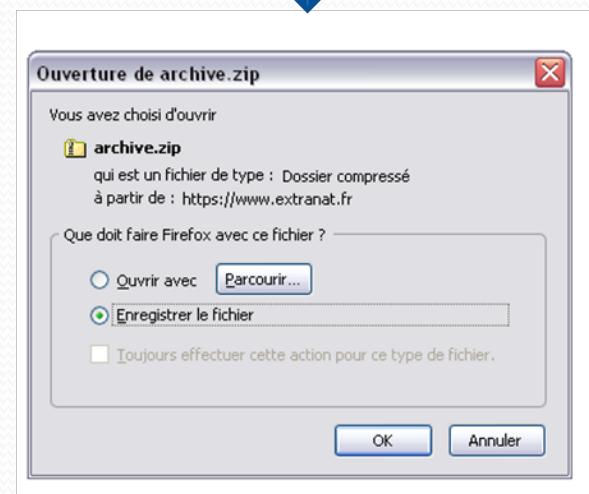

Etape 3

Dé zipper le fichier



licencies.ffn



origine  
Document texte  
1 Ko

## Etape 4

Ouvrir Excel



Ouvrir le fichier  
Licencies.ffn

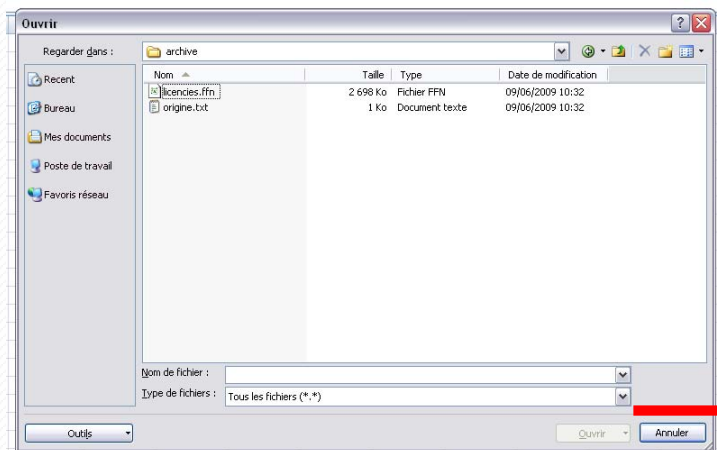
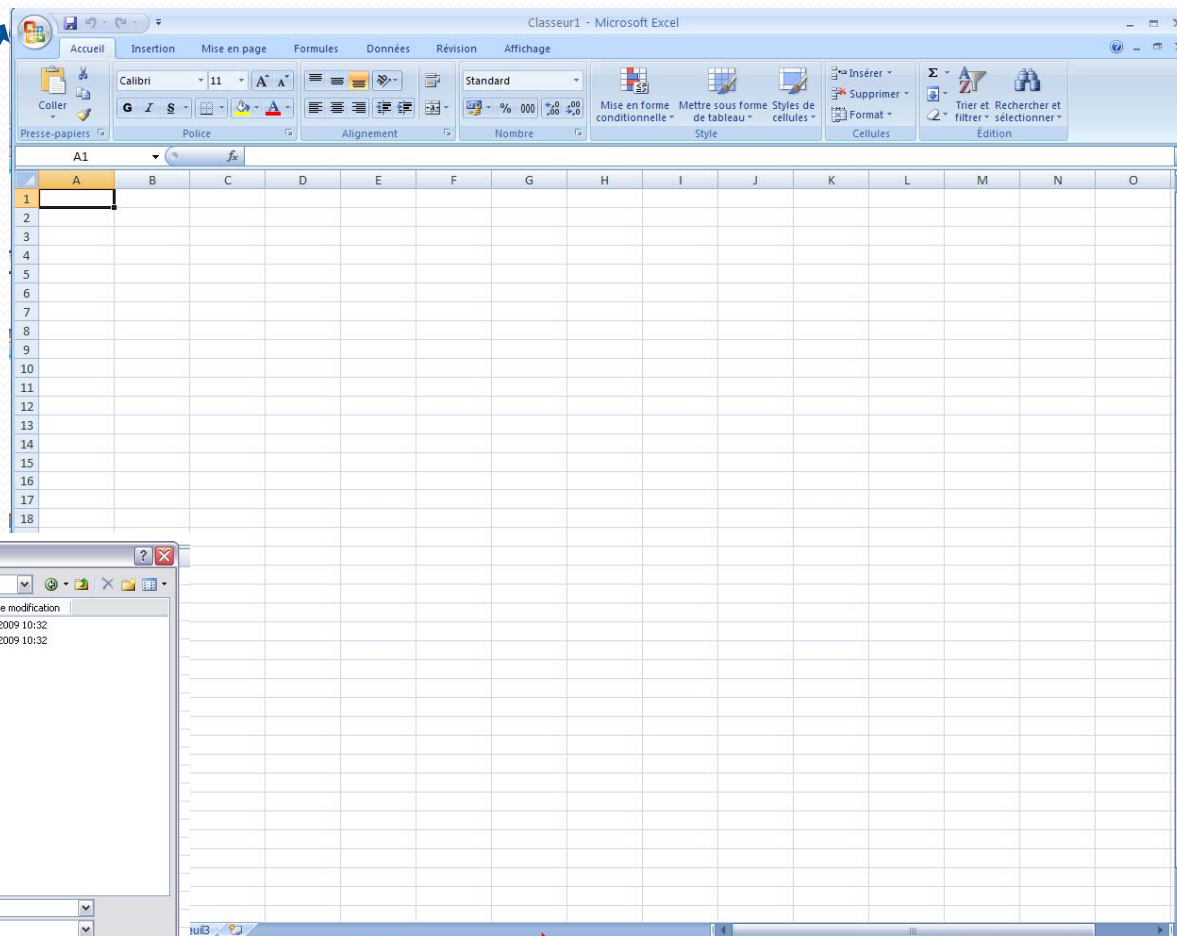

Indiquer : Tous les fichiers

## Etape 5

Cocher délimité

**Assistant Importation de texte - Étape 1 sur 3**

L'Assistant Texte a déterminé que vos données sont de type Délimité.  
Si ce choix vous convient, choisissez Suivant, sinon choisissez le type de données qui décrit le mieux vos données.

Type de données d'origine

Choisissez le type de fichier qui décrit le mieux vos données :

Délimité - Des caractères tels que des virgules ou des tabulations séparent chaque champ.  
 Largeur fixe - Les champs sont alignés en colonnes et séparés par des espaces.

Commencer l'importation à la ligne : 1 Origine du fichier : Windows (ANSI)

Aperçu du fichier C:\Documents and Settings\philippe.pongenty\Bureau\archive\licencies.ffn.

```
1 155450|020240001|Monsieur|Patrick|HEYER||H|FRA|09/06/1966|17 BIS RUE STE CLAIRE||24000|PE
2 1169334|020240001|Mademoiselle|Guilaine|MENUT||F|FRA|17/03/1968|RIMOLAS||24460|CHATEAU L
3 1169342|020240001|Mademoiselle|Christelle|CHAURY||F|FRA|07/02/1972|19 bis rue du vélodrom
4 1183312|020240001|Monsieur|Alain|BORIE||H|FRA|10/04/1966|27 RUE JEAN CESSAT||24660|COULOU
5 1183314|020240001|Mademoiselle|Veronique|LABROUSSE||F|FRA|13/02/1963|9 RUE ALFRED DE MOSS
```

Cancel < Précédent Suivant > Terminer

**Assistant Importation de texte - Étape 2 sur 3**

Cette étape vous permet de choisir les séparateurs contenus dans vos données. Vous pouvez voir les changements sur votre texte dans l'aperçu ci-dessous.

Séparateurs

Tabulation  
 Point-virgule  
 Virgule  
 Espace  
 Autre : |

Interpréter des séparateurs identiques consécutifs comme uniques

Identificateur de texte : "

Aperçu de données

155450	020240001	Monsieur	Patrick	HEYER	H	FRA	09/06/1966	17 BIS RUE ST
1169334	020240001	Mademoiselle	Guilaine	MENUT	F	FRA	17/03/1968	RIMOLAS
1169342	020240001	Mademoiselle	Christelle	CHAURY	F	FRA	07/02/1972	19 bis rue du
1183312	020240001	Monsieur	Alain	BORIE	H	FRA	10/04/1966	27 RUE JEAN C
1183314	020240001	Mademoiselle	Veronique	LABROUSSE	F	FRA	13/02/1963	9 RUE ALFRED

Cancel < Précédent Suivant > Terminer

Cocher « Autre »  
Signe | : alt gr + touche 6

## Etape 6

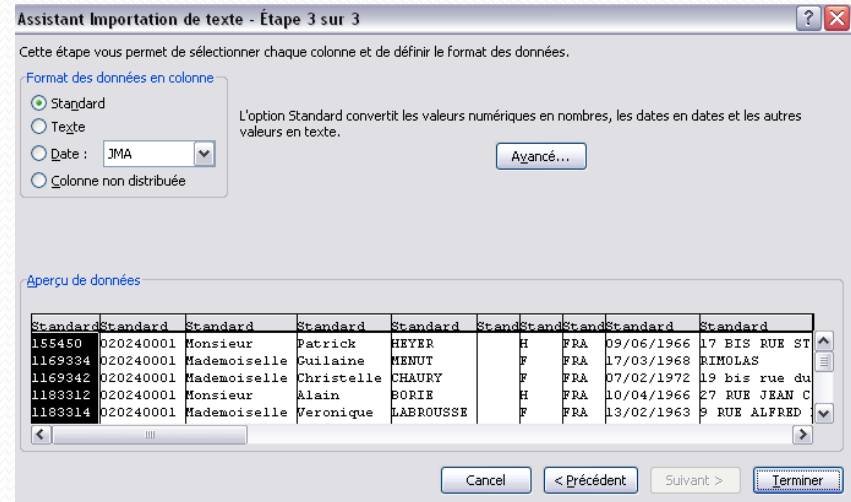

Vous obtenez ainsi un tableau avec un maximum d'informations

luf, Numéro de club, nom, prénom, sexe, date de naissance, adresse, code postal, commune, type de licence, mail, téléphone, fonction dans le club, disciplines, date d'oblitération.

Pour connaître le nombre de licenciés selon l'âge:

Sélectionner la colonne de l'année de naissance et faire un tri.

